

Petrobras sobre atividades de poços em Búzios e Albacora

Rio de Janeiro, 11 de maio de 2020 – Petróleo Brasileiro S.A. – A Petrobras informa que confirmou óleo de ótima qualidade na área sudeste do campo de Búzios e maior potencial no pré-sal do campo de Albacora.

POÇO 9-BUZ-39DA-RJS

Localizado no sudeste do campo de Búzios, no pré-sal da Bacia de Santos, a 210 km da cidade do Rio de Janeiro, o poço possui profundidade d'água de 2.108 metros. Ainda em perfuração, já foram identificados 208 metros de reservatórios confirmando óleo com a mesma qualidade do que está sendo produzido hoje no campo. O petróleo, de ótima qualidade e compatível ao que foi constatado em outros poços do campo, foi comprovado por meio de testes realizados a partir de 5.400 metros de profundidade.

O campo de Búzios está recoberto pelo maior volume de dados sísmicos do tipo *nodes* do mundo, cuja tecnologia está entre as mais modernas para construção de imagens tridimensionais de alta resolução de reservatórios de petróleo, permitindo otimizar a produtividade e a rentabilidade do campo.

A Petrobras é a operadora (90%) do consórcio no campo de Búzios, em parceria com CNOOC (5%) e CNODC (5%). Os volumes excedentes do campo de Búzios foram adquiridos em leilão realizado em 6 de novembro de 2019.

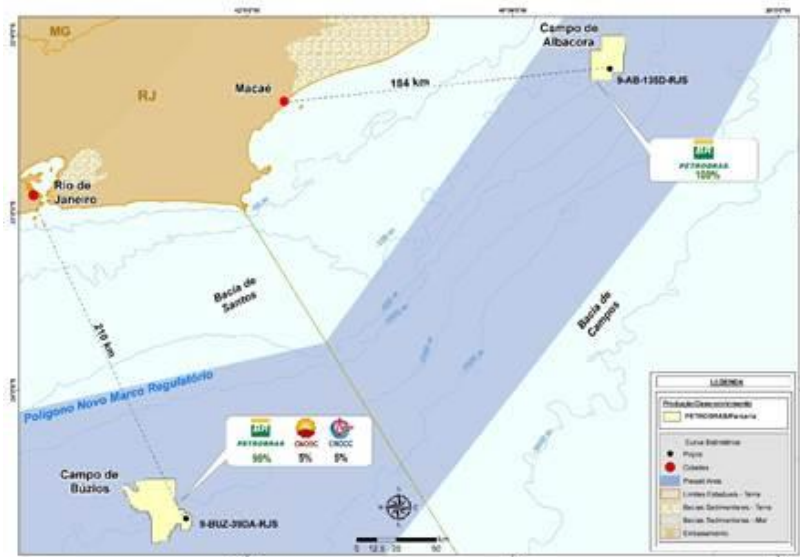

www.petrobras.com.br/ri

Para mais informações:

PETRÓLEO BRASILEIRO S.A. – PETROBRAS | Relações com Investidores

e-mail: petroinvest@petrobras.com.br / acionistas@petrobras.com.br

Av. República do Chile, 65 – 1803 – 20031-912 – Rio de Janeiro, RJ.

Tel.: 55 (21) 3224-1510/9947 | 0800-282-1540



POÇO 9-AB-135D-RJS

Localizado no campo de Albacora, dentro da área do Plano de Avaliação de Descoberta (PAD) de Forno, no pré-sal da Bacia de Campos, a 184 km da cidade de Macaé o poço possui profundidade d'água de 450 metros. A descoberta consiste em cerca de 214 metros de reservatórios, com presença de óleo leve, comprovada por meio de testes realizados a partir de 4.630 metros de profundidade.

A Petrobras é a operadora (100%) do campo de Albacora e dará continuidade ao Plano de Avaliação de Descoberta da área.

www.petrobras.com.br/ri

Para mais informações:

PETRÓLEO BRASILEIRO S.A. – PETROBRAS | Relações com Investidores

e-mail: petroinvest@petrobras.com.br / acionistas@petrobras.com.br

Av. República do Chile, 65 – 1803 – 20031-912 – Rio de Janeiro, RJ.

Tel.: 55 (21) 3224-1510/9947 | 0800-282-1540

Este documento pode conter previsões segundo o significado da Seção 27A da Lei de Valores Mobiliários de 1933, conforme alterada (Lei de Valores Mobiliários) e Seção 21E da lei de Negociação de Valores Mobiliários de 1934 conforme alterada (Lei de Negociação) que refletem apenas expectativas dos administradores da Companhia. Os termos: "antecipa", "acredita", "espera", "prevê", "pretende", "planeja", "projeta", "objetiva", "deverá", bem como outros termos similares, visam a identificar tais previsões, as quais, evidentemente, envolvem riscos ou incertezas, previstos ou não, pela Companhia. Portanto, os resultados futuros das operações da Companhia podem diferir das atuais expectativas, e, o leitor não deve se basear exclusivamente nas informações aqui contidas.